MATSUMURA

クリノスター Crenostar LED シリーズ

ECO

高照度、高均斉度、シャープな照射面

LP-617, 626,634

NEW
プロファイル
スポットライト

高出力、高寿命LEDを採用
平均演色評価数　Ra93（代表値）
相関色温度　3500K
ハロゲン電球1000W相当の明るさ（当社比）
照射角　17°・26°・34°の3タイプ

■DMX信号、手元調光VRによる調光制御
■パターンの投影が可能
■アイリスシャッタの装着が可能（オプション）
■インテリジェント機能搭載【RDM／アンサバック（当社オリジナル）】

Crenostar LED クリノスター シリーズ

LEDプロファイルスポットライト

LP-617・626・634

仕　様

型式名称	LP-617	LP-626	LP-634
定格電圧	AC100V±10%（純直電源）		
定格消費電力	175W		
入力電流	100V：1.8A		
冷却方式	低騒音ファン（可変速制御）		
使用角度範囲	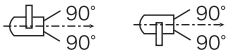		
最高周囲温度	35℃		
最高表面温度	90℃		
最小照射距離	0.6m		
最小離隔距離	0.1m		
照射角	17°	26°	34°
レンズ	ガラス製レンズ		
光源	高出力温白色LED		

製品の仕様は予告なく変更を行うことがありますので、予めご了承ください。

相関色温度	3500K
平均演色評価数	Ra93（代表値）
調光範囲	0～100%
調光・制御方式	DMX512/RDM/アンサバック※/手元（調光VR付）
インテリジェント機能	1CH、その他（モード設定による）
制御チャンネル数	各種機能（検知・制御・設定・表示）
灯体材質	アルミニウム（一部鋼板）
塗装色	黒（マンセル N-1.0）
本体質量	10.6kg
ダボ	φ17mm
落下防止ワイヤ	3φ×500mm
電源ケーブル	2PNCT 2mm²×3芯　1.5m 平行接地極付15Aプラグ付
サービスコンセント	平行接地極付15Aコンセント（MAX 1200W）
付属品	紙フィルタホルダ195mm×195mm、パターンホルダ（Bサイズ）
オプション	アイリスシャッタ　S4-IS24・S4-IS18

※当社オリジナル

【注意】・LED素子には、色調、明るさにばらつきがあり、同一の形名の器具においても色調、明るさが異なることがあります。
・入力電源はAC100V直電源を使用してください。

照度データ

<LP-617>

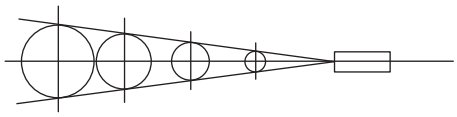

20	15	10	5	照射距離　(m)
6.0	4.5	3.0	1.5	照射面直径（φm）
400	720	1625	6500	最高照度　(lx)

<LP-626>

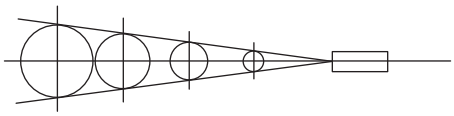

15	10	5	照射距離　(m)
6.6	4.4	2.2	照射面直径（φm）
420	950	3800	最高照度　(lx)

<LP-634>

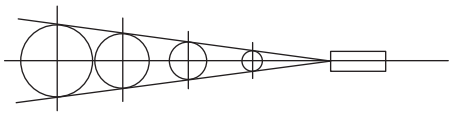

10	5	照射距離　(m)
6.0	3.0	照射面直径（φm）
450	1830	最高照度　(lx)

外形寸法<mm>

<LP-617>

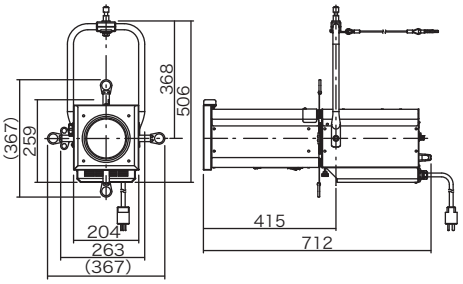

<LP-626>

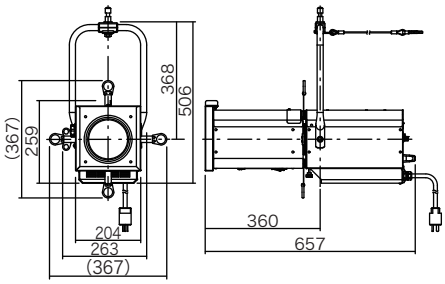

<LP-634>

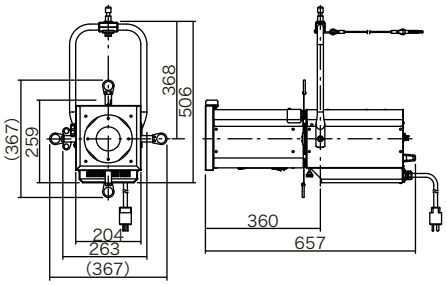

⚠警 告

●器具の本体質量に見合った取付金具を使用してください。
取付金具の選定を間違うと落下し、物的損害・けがの原因となります。
●器具の取付け・設置には、可燃物と器具周辺面（照射方向を除く）との最小距離を本体表示及び取扱説明書に従って十分な距離をとって、取付けてください。指定距離より近すぎると、火災の原因となります。
●照明器具と被照射面の距離は、本体表示及び取扱説明書に従って十分な距離をとってください。
指定距離より近すぎると、被照射物の火災の原因となります。
●器具の使用角度に制限のある器具があります。本体表示及び取扱説明書に従って正しく使用してください。
使用角度範囲を超えると、器具の破損、不点灯や損傷の原因となります。
●器具の取付・設置時は、ケーブル類を器具本体に接触しないように取付けてください。
接触していると火災の原因となります。
●振動の激しい場所、常時振動のある場所への取り付けは行わないでください。
器具本体の破損など落下し、物的損害・けがの原因になります。
●演出空間用の器具です。演出空間の用途以外には、使用しないでください。
一般用照明器具として使用する製品ではありません。
●器具の点灯中及び消灯直後は、本体周辺を素手で触らないでください。本体周辺が高温のため、やけどの原因となります。

⚠注 意

●この器具は屋内用です。屋外で使用しないでください。
屋外で使用すると、感電・火災の原因となることがあります。
●この器具は最高周囲温度以下で使用してください。
破損・変形・火災の原因となることがあります。
●器具の取付・設置前に必ず取扱説明書または注意書をよくお読みください。
また、お読みいただいた後は大切に保管し、必要なときに活用ください。
●器具の取付・設置に方向性のある器具があります。
本体表示及び取扱説明書に従って正しく取付けてください。
指定以外の取付けと行うと、器具本体の破損や火災・けがの原因となることがあります。
●器具の使用前に必ず取扱説明書または注意書をよくお読みください。
また、お読みいただいた後は大切に保管し、必要なときに活用ください。

株式会社 松村電機製作所　https://www.matsumuradenki.co.jp

本社	〒113-0031 東京都文京区根津2-12-1	TEL03(3821)6169(代)	FAX03(5685)3144
東京支店	〒110-0008 東京都台東区池之端2-7-17井門池之端ビル4階	TEL03(3821)6161(代)	FAX03(3821)6186
関西支店	〒530-0043 大阪市北区天満2-12-16	TEL06(6352)0245(代)	FAX06(6352)2972
中部支店	〒460-0008 名古屋市中区栄5-28-12名古屋若宮ビル	TEL052(265)1591(代)	FAX052(265)1590
九州支店	〒812-0011 福岡市博多区博多駅前1-15-20NMF博多駅前ビル	TEL092(451)3831(代)	FAX092(451)3829
東北支店	〒980-0022 仙台市青葉区五橋1-6-2KJビルディング	TEL022(221)7791(代)	FAX022(267)6892
広島営業所	〒732-0052 広島市東区光町1-12-20もみじ広島光町ビル	TEL082(569)8161(代)	FAX082(569)8169
札幌営業所	〒060-0063 札幌市中央区南三条西3-8-1エテルノビル	TEL011(210)9561(代)	FAX011(210)9562
沖縄営業所	〒900-0033 那覇市久米1-15-1上山ビル	TEL098(860)6377(代)	FAX098(860)6392
盛岡営業所	〒020-0021 盛岡市中央通1-9-11CUBE映画館通りビル4階H号室	TEL019(656)1588(代)	FAX019(656)1589
MVF(テレビ事業部)	〒110-0008 東京都台東区池之端2-7-17井門池之端ビル4階	TEL03(3821)6161(代)	FAX03(3821)6186
サービスセンター	〒125-0052 東京都葛飾区柴又3-5-6	TEL03(3607)2166(代)	FAX03(3627)2505

2024.9